

Département :
AISNE

Commune :
PASSY SUR MARNE

DIRECTION GÉNÉRALE DES FINANCES PUBLIQUES

EXTRAIT DU PLAN CADASTRAL

Le plan visualisé sur cet extrait est géré
par le centre des impôts foncier suivant :
CHATEAU-THIERRY
32, avenue de la République 02400
02400 CHATEAU-THIERRY
tél. 03.23.84.22.20 -fax 03.23.69.31.50

Section : ZE
Feuille : 000 ZE 01

Échelle d'origine : 1/1000
Échelle d'édition : 1/2000

Date d'édition : 20/02/2018
(fuseau horaire de Paris)

Coordonnées en projection : RGF93CC49
©2017 Ministère de l'Action et des
Comptes publics

 Périmètre de l'ASA de
Passy sur Marne

Lieu-dit :
Le Trou Canin

Cet extrait de plan vous est délivré par :

cadastre.gouv.fr



DIRECTION GÉNÉRALE DES
FINANCES PUBLIQUES

EXTRAIT DU PLAN CADASTRAL

 Périmètre de l'ASA de
Passy sur Marne

Lieu-dit :
Les vignes du seigneur

Departement :
AISNE
Commune :
PASSY SUR MARNE

Section : ZE
Feuille : 000 ZE 01

Échelle d'origine : 1/1000
Échelle d'édition : 1/2000

Date d'édition : 20/02/2018
(fuseau horaire de Paris)

Coordonnées en projection : RGF93CC49

Le plan visualisé sur cet extrait est géré par le centre
des impôts foncier suivant :
CHATEAU-THIERRY
32, avenue de la République 02400
02400 CHATEAU-THIERRY
tél: 03.23.84.22.20 -fax 03.23.69.31.50

Cet extrait de plan vous est délivré par :

cadastre.gouv.fr
©2017 Ministère de l'Action et des Comptes publics

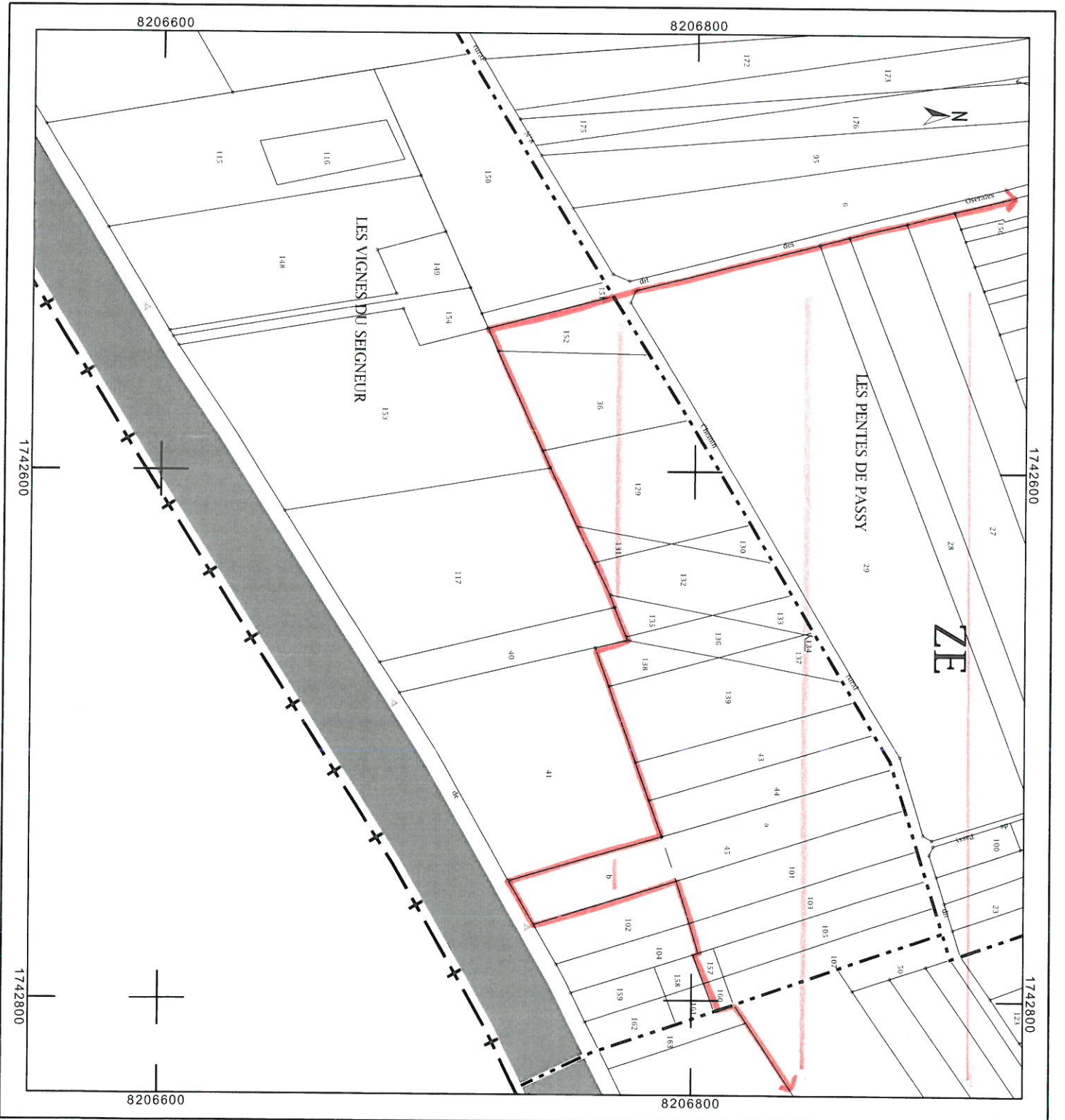

DIRECTION GÉNÉRALE DES
FINANCES PUBLIQUES
EXTRAIT DU PLAN CADASTRAL

 Périmètre de l'ASA de
Passy sur Marne

Lieu-dit :
les Pentes de Passy

Département :
AISNE
Commune :
PASSY SUR MARNE

Section : ZE
Feuille : 000 ZE 01
Échelle d'origine : 1/1000
Échelle d'édition : 1/2000
Date d'édition : 20/02/2018
(fuseau horaire de Paris)
Coordonnées en projection : RGF93CC49

Le plan visualisé sur cet extrait est géré par le centre
des Impôts foncier suivant :
CHATEAU-THIERRY
32, avenue de la République 02400
02400 CHATEAU-THIERRY
tel. 03.23.84.22.20 -fax 03.23.69.31.50

Cet extrait de plan vous est délivré par :

cadastre.gouv.fr
©2017 Ministère de l'Action et des Comptes publics

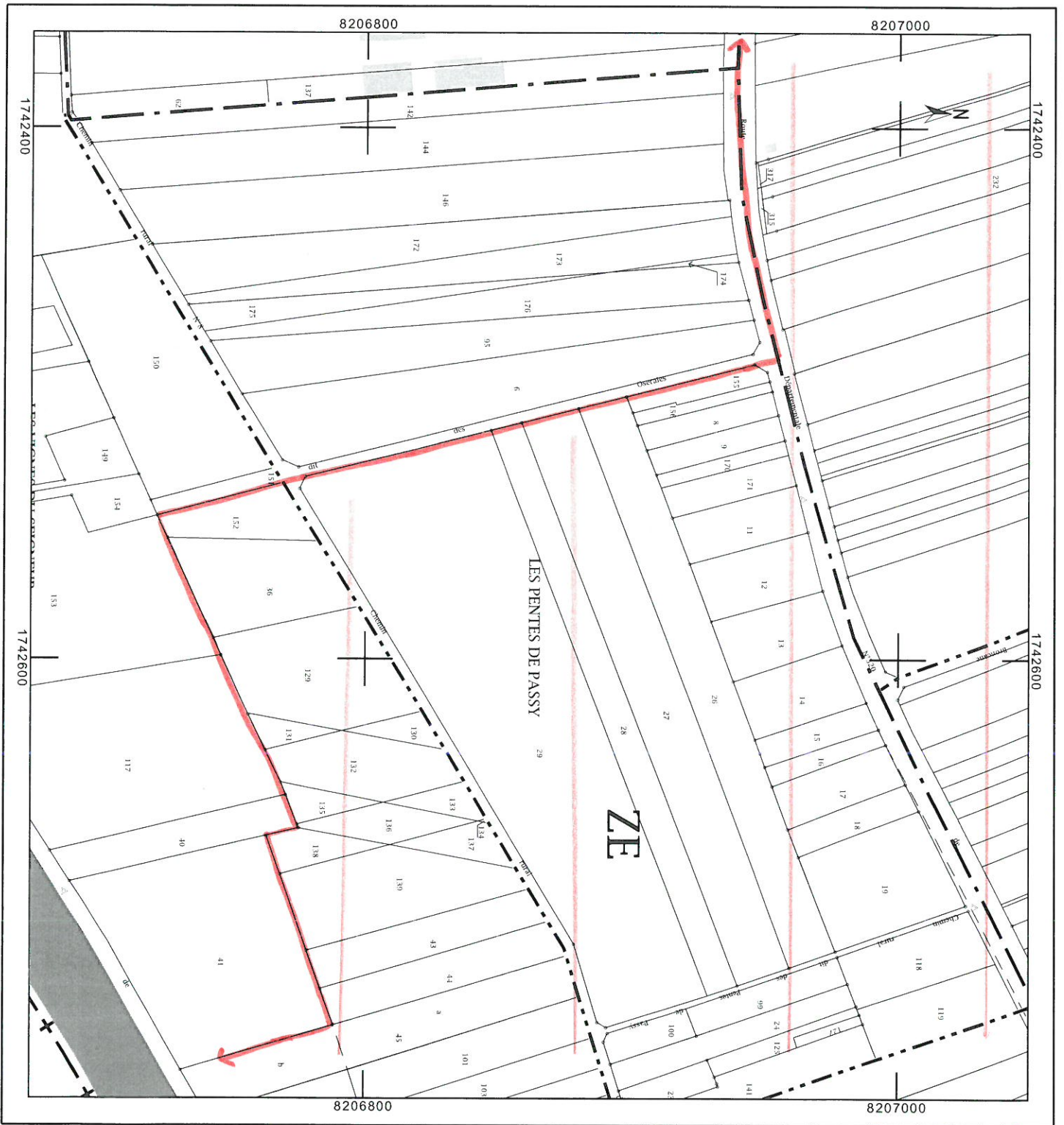

EXTRAIT DU PLAN CADASTRAL

 Périmètre de l'ASA de
Passy sur Marne

Lieu-dit :

Au-dessous des vignes

Département :
AISNE

Commune :
PASSY SUR MARNE

Section : ZD
Feuille : 000 ZD 01

Échelle d'origine : 1/1000
Échelle d'édition : 1/2000

Date d'édition : 20/02/2018
(fuseau horaire de Paris)

Coordonnées en projection : RGF93CC49

Le plan visualisé sur cet extrait est géré par le centre
des impôts foncier suivant :
CHATEAU-THIERRY
32, avenue de la République 02400
02400 CHATEAU-THIERRY
tél. 03 23 84 22 20 - fax 03 23 89 31 50

Cet extrait de plan vous est délivré par :

cadastre.gouv.fr
©2017 Ministère de l'Action et des Comptes publics

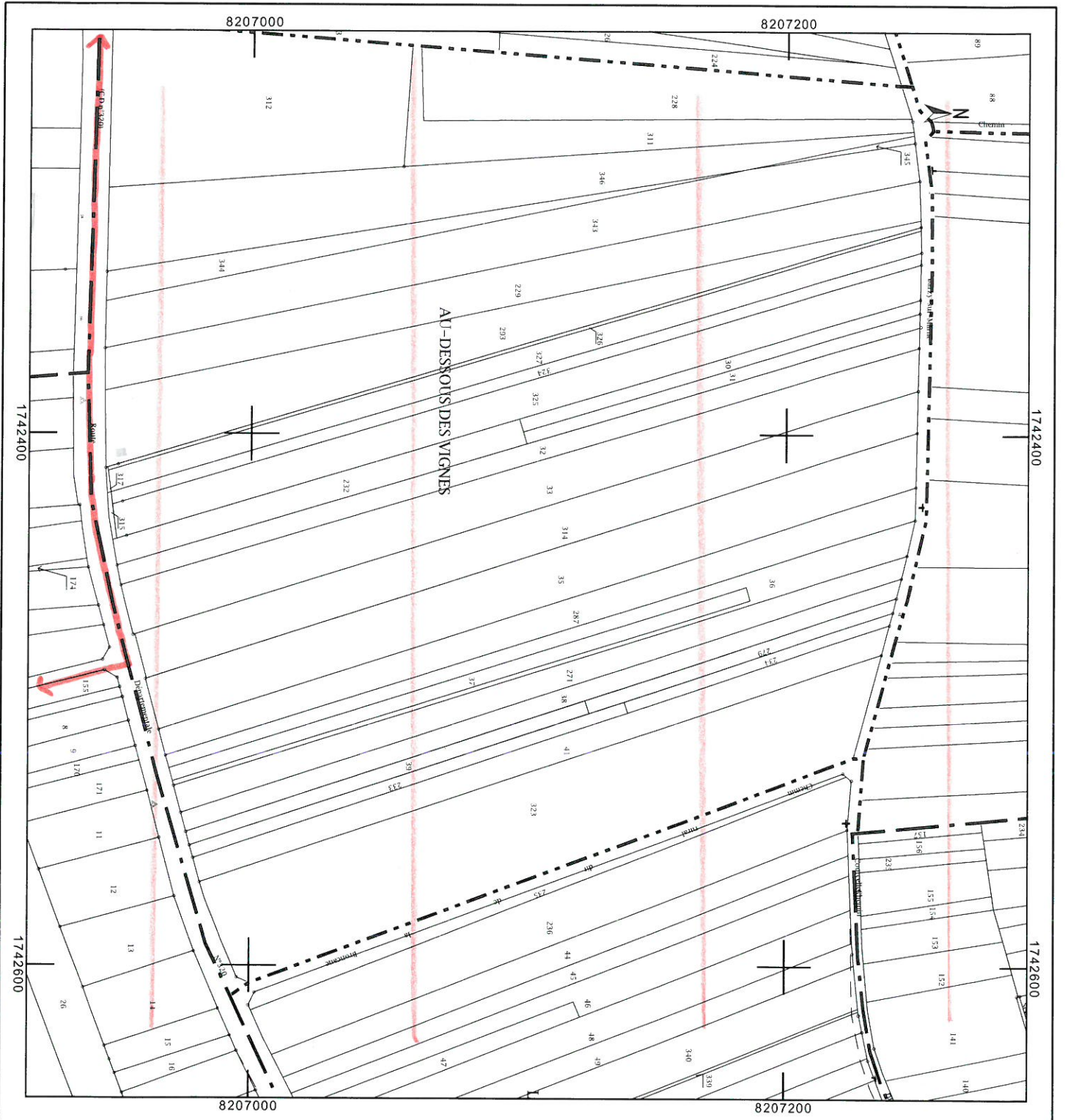

EXTRAIT DU PLAN CADASTRAL

 Périimètre de l'ASA de
Passy sur Marne

Lieu-dit :
Le Rocher

Departement :
AISNE
Commune :
PASSY SUR MARNE

Section : ZD
Feuille : 000 ZD 01
Echelle d'origine : 1/1000
Echelle d'édition : 1/2000
Date d'édition : 20/02/2018
(fuseau horaire de Paris)
Coordonnées en projection : RGF93CC49

Le plan visualisé sur cet extrait est géré par le centre
des impôts foncier suivant :
CHATEAU-THIERRY
32, avenue de la République 02400
02400 CHATEAU-THIERRY
tél. 03.23.84.22.20 - fax 03.23.69.31.50

Cet extrait de plan vous est délivré par :

cadastre.gouv.fr
©2017 Ministère de l'Action et des Comptes publics

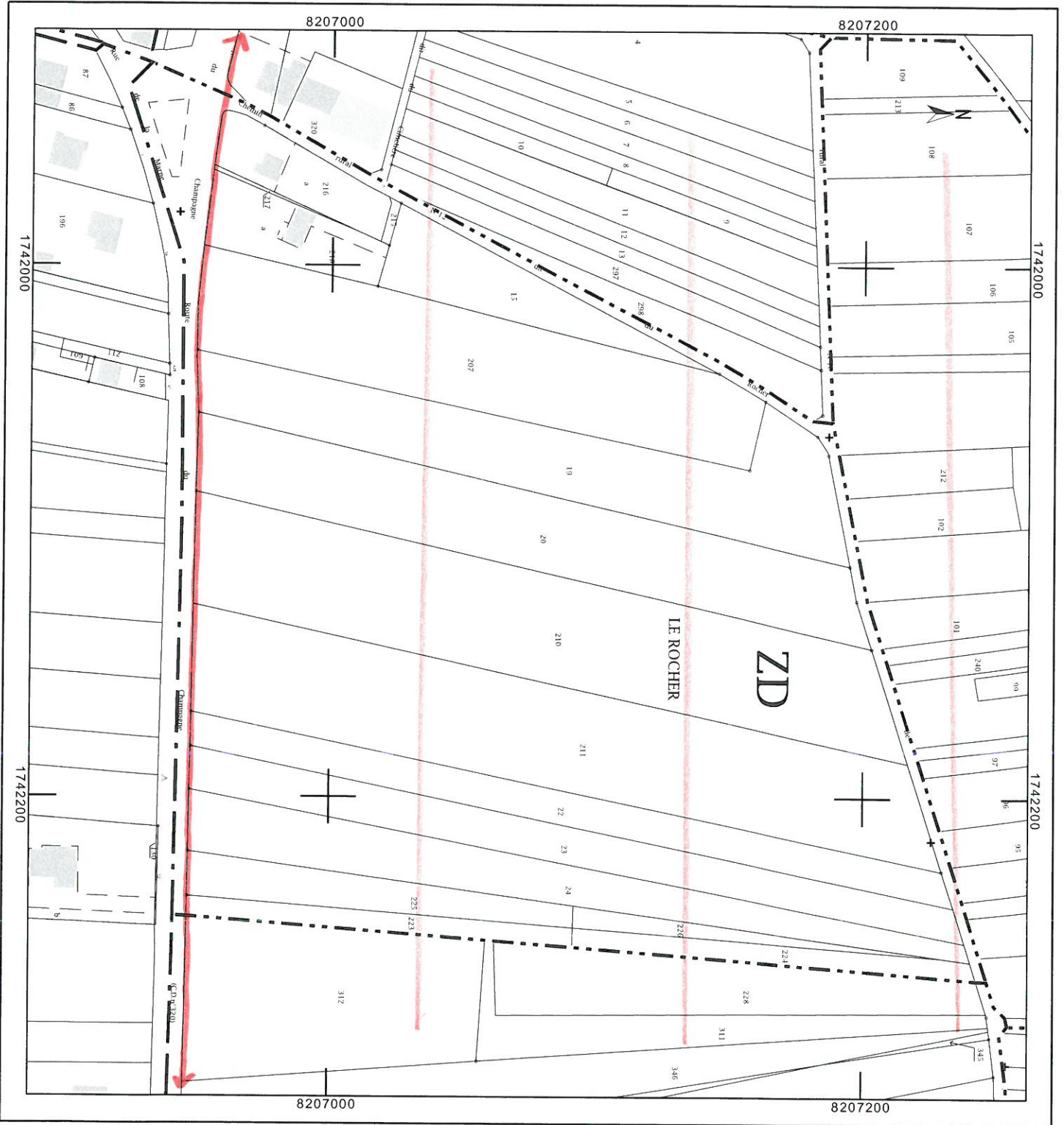

DIRECTION GÉNÉRALE DES
FINANCES PUBLIQUES
EXTRAIT DU PLAN CADASTRAL

 Périmètre de l'ASA de
Passy sur Marne

Lieu-dit :
les Clos
le Clos des Vignes

Département :
AISNE
Commune :
PASSY SUR MARNE

Section : ZK
Feuille : 000 ZK 01
Échelle d'origine : 1/1000
Échelle d'édition : 1/2000
Date d'édition : 20/02/2018
(fuseau horaire de Paris)
Coordonnées en projection : RGF93CC49

Le plan visualisé sur cet extrait est géré par le centre
des Impôts foncier suivant :
CHATEAU-THIERRY
32, avenue de la République 02400
02400 CHATEAU-THIERRY
tél: 03.23.84.22.20 -fax 03.23.69.31.50

Cet extrait de plan vous est délivré par :

cadastre.gouv.fr
©2017 Ministère de l'Action et des Comptes publics

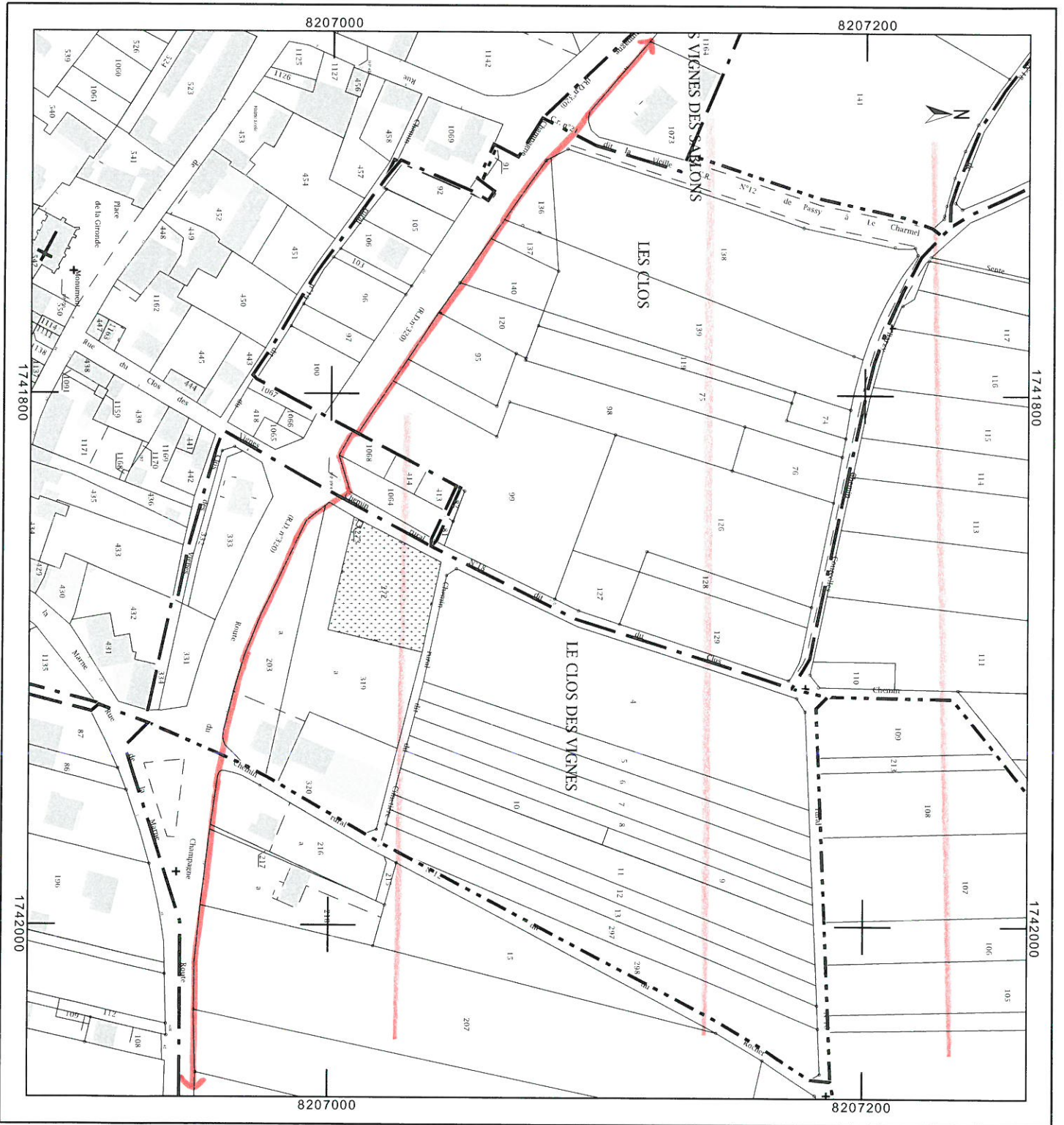

DIRECTION GÉNÉRALE DES
FINANCES PUBLIQUES

EXTRAIT DU PLAN CADASTRAL

 Périmètre de l'ASA de
Passy sur Marne

Lieu-dit : *la Croix*
les Vignes des Sablons
les Sablons

Département :
AISNE
Commune :
PASSY SUR MARNE

Section : ZK
Feuille : 000 ZK 01
Échelle d'origine : 1/1000
Échelle d'édition : 1/2000
Date d'édition : 20/02/2018
(fuseau horaire de Paris)
Coordonnées en projection : RGF93CC49

Le plan visualisé sur cet extrait est géré par le centre
des impôts foncier suivant :
CHATEAU-THIERRY
32, avenue de la République 02400
02400 CHATEAU-THIERRY
tel. 03.23.84.22.20 -fax 03.23.69.31.50

Cet extrait de plan vous est délivré par :

cadastre.gouv.fr
©2017 Ministère de l'Action et des Comptes publics

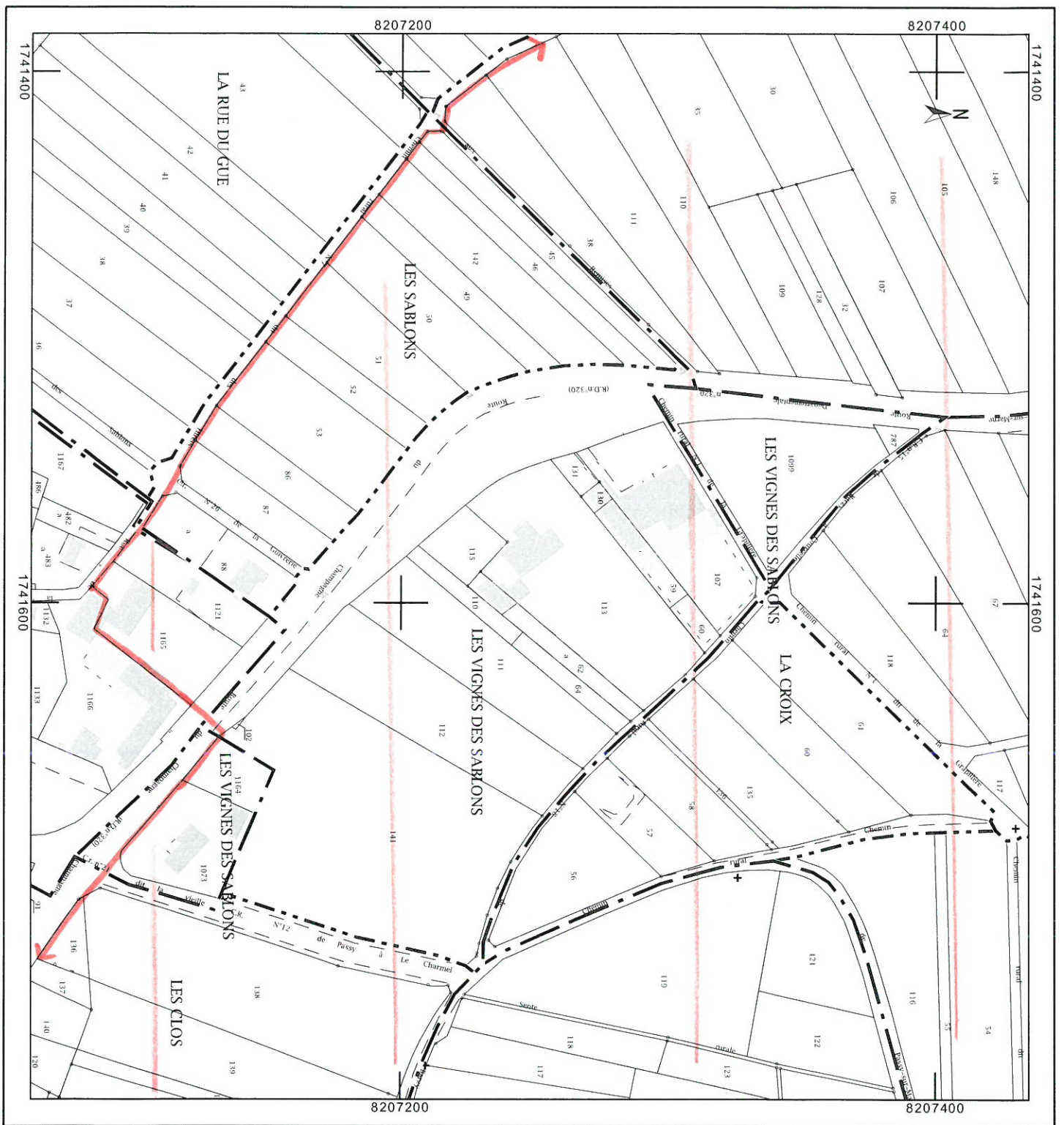

Département :
AISNE

Commune :
PASSY SUR MARNE

Section : YC
Feuille : 000 YC 01

Échelle d'origine : 1/1000
Échelle d'édition : 1/2000

Date d'édition : 22/02/2018
(fuseau horaire de Paris)

Coordonnées en projection : RGF93CC49
©2017 Ministère de l'Action et des
Comptes publics

DIRECTION GÉNÉRALE DES FINANCES PUBLIQUES

EXTRAIT DU PLAN CADASTRAL

Le plan visualisé sur cet extrait est géré
par le centre des impôts foncier suivant :
CHATEAU-THIERRY
32, avenue de la République 02400
02400 CHATEAU-THIERRY
tél. 03.23.84.22.20 -fax 03.23.69.31.50

Cet extrait de plan vous est délivré par :

cadastre.gouv.fr



Périmètre de l'ASA de
Passy sur Marne

Lieu-dit :

Les Hirets (1/2)

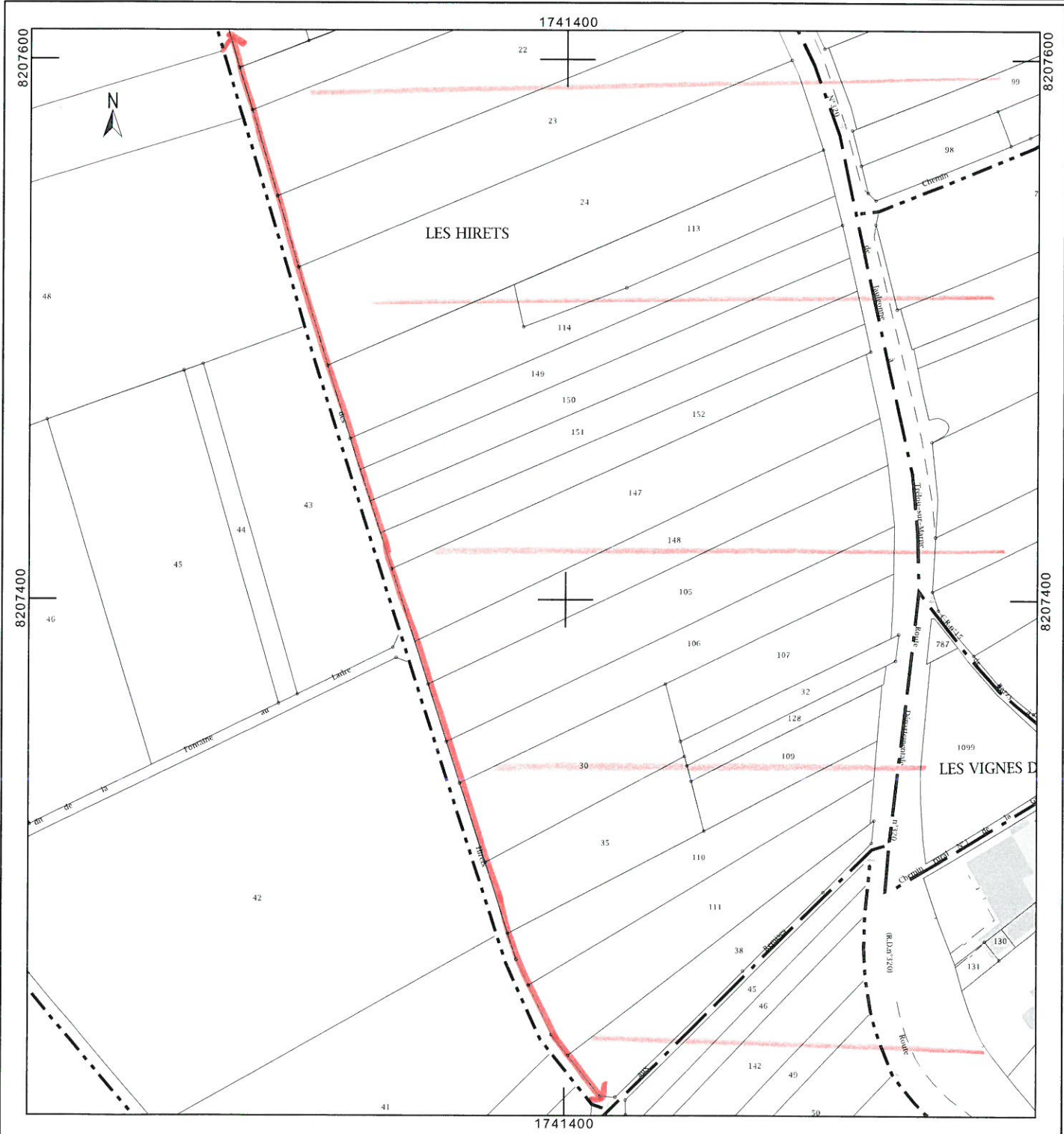

Département :
AISNE

Commune :
PASSY SUR MARNE

Section : YC
Feuille : 000 YC 01

Échelle d'origine : 1/1000
Échelle d'édition : 1/2000

Date d'édition : 22/02/2018
(fuseau horaire de Paris)

Coordonnées en projection : RGF93CC49
©2017 Ministère de l'Action et des
Comptes publics

DIRECTION GÉNÉRALE DES FINANCES PUBLIQUES

EXTRAIT DU PLAN CADASTRAL

 Périmètre de l'ASA de
Passy-sur-Marne

Lieu-dit : Les Hirets (2/2)

Le plan visualisé sur cet extrait est géré
par le centre des impôts foncier suivant :
CHATEAU-THIERRY
32, avenue de la République 02400
02400 CHATEAU-THIERRY
tél. 03.23.84.22.20 -fax 03.23.69.31.50

Cet extrait de plan vous est délivré par :

cadastre.gouv.fr

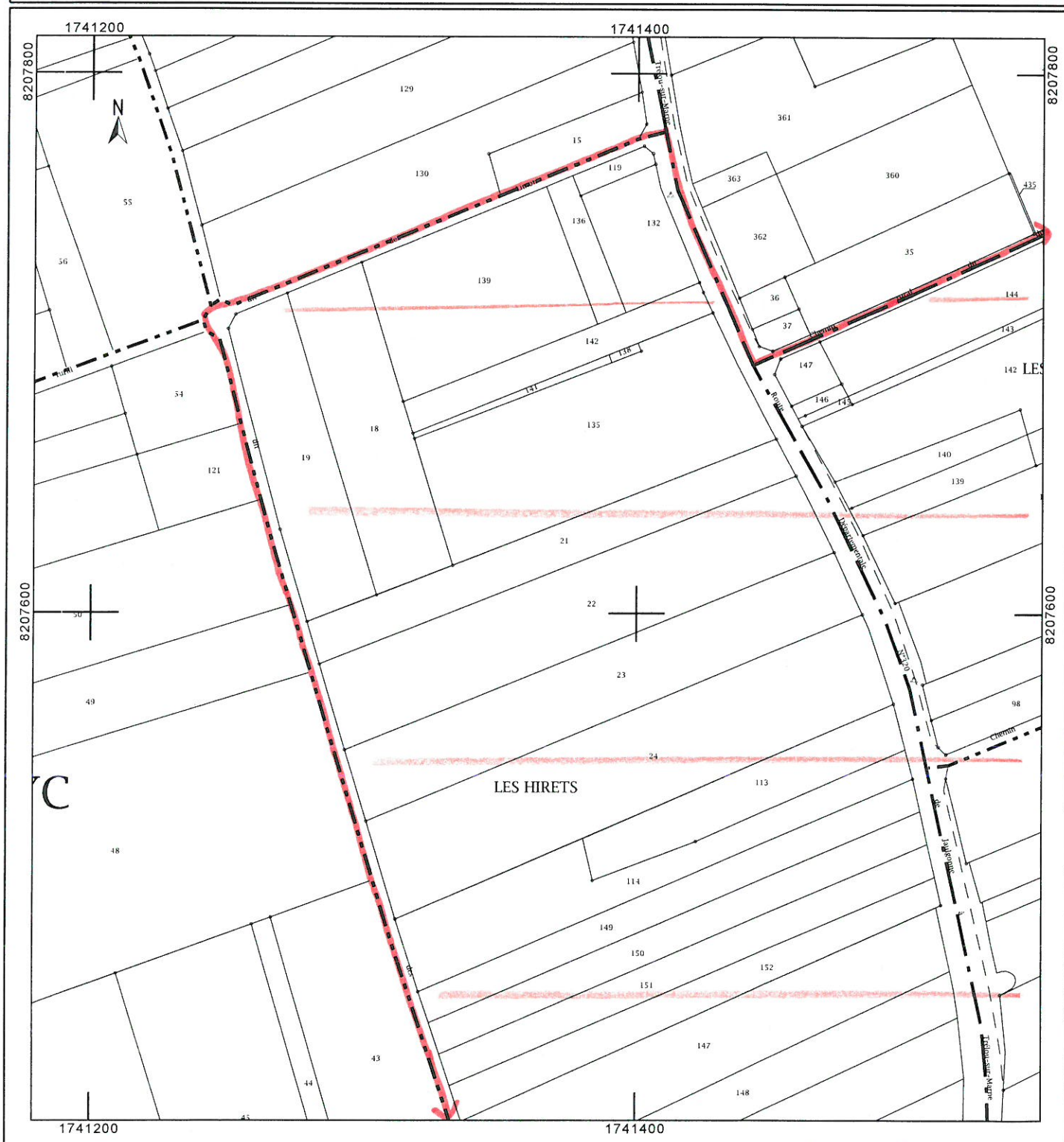

EXTRAIT DU PLAN CADASTRAL

 Périmètre de l'ASA
de Passy-sur-Marne

Lieux-dit =
L'Homme Blanc
Les Heurtebises
Les Fonds

Département :
AISNE
Commune :
PASSY SUR MARNE

Section : YB
Feuille : 000 YB 01
Échelle d'origine : 1/1000
Échelle d'édition : 1/2000
Date d'édition : 22/02/2018
(fuseau horaire de Paris)
Coordonnées en projection : RGF93CC49

Le plan visualisé sur cet extrait est géré par le centre
des impôts foncier suivant :
CHATEAU-THIERRY
32, avenue de la République 02400
02400 CHATEAU-THIERRY
tél. 03.23.84.22.20 - fax 03.23.69.31.50

Cet extrait de plan vous est délivré par :

cadastre.gouv.fr
©2017 Ministère de l'Action et des Comptes publics

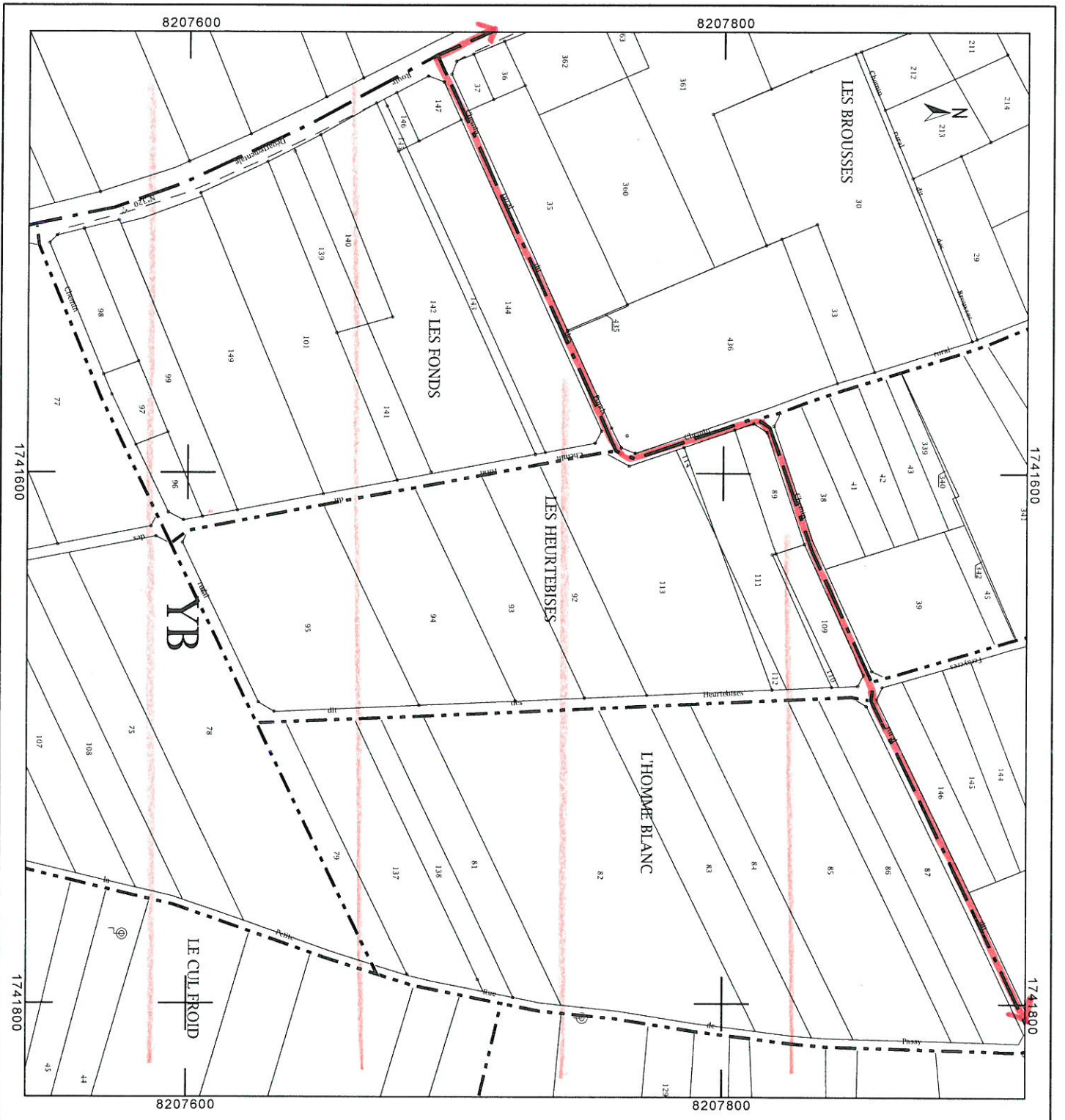

Département :
AISNE

Commune :
PASSY SUR MARNE

Section : YA
Feuille : 000 YA 01

Échelle d'origine : 1/1000
Échelle d'édition : 1/2000

Date d'édition : 22/02/2018
(fuseau horaire de Paris)

Coordonnées en projection : RGF93CC49
©2017 Ministère de l'Action et des
Comptes publics

DIRECTION GÉNÉRALE DES FINANCES PUBLIQUES

EXTRAIT DU PLAN CADASTRAL

Le plan visualisé sur cet extrait est géré
par le centre des impôts foncier suivant :
CHATEAU-THIERRY
32, avenue de la République 02400
02400 CHATEAU-THIERRY
tél. 03.23.84.22.20 -fax 03.23.69.31.50



*Périmètre de l'ASA
de Passy-sur-Marne*

*lieux-dit : La Guyarderie
les Troux*

Cet extrait de plan vous est délivré par :

cadastre.gouv.fr

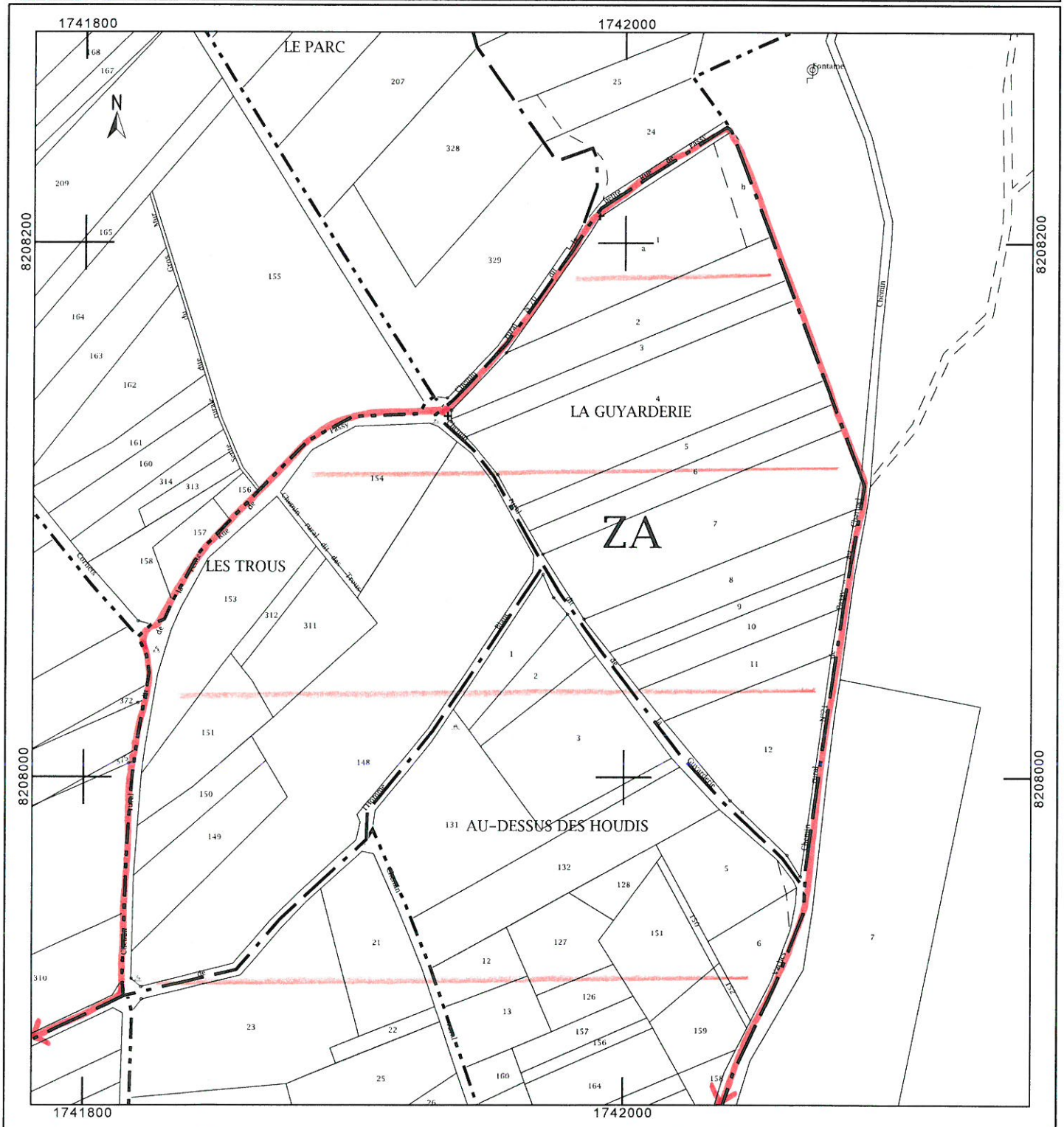

Département :
AISNE

Commune :
PASSY SUR MARNE

DIRECTION GÉNÉRALE DES FINANCES PUBLIQUES

EXTRAIT DU PLAN CADASTRAL

Le plan visualisé sur cet extrait est géré
par le centre des impôts foncier suivant :
CHATEAU-THIERRY
32, avenue de la République 02400
02400 CHATEAU-THIERRY
tél. 03.23.84.22.20 -fax 03.23.69.31.50

Section : YB
Feuille : 000 YB 01

Échelle d'origine : 1/1000
Échelle d'édition : 1/2000

Date d'édition : 22/02/2018
(fuseau horaire de Paris)

Coordonnées en projection : RGF93CC49
©2017 Ministère de l'Action et des
Comptes publics

 Périmètre de l'ASA de
Passy sur Marne

Lieu-dit : *les Houdis*
Au-dessus des Houdis

Cet extrait de plan vous est délivré par :

cadastre.gouv.fr

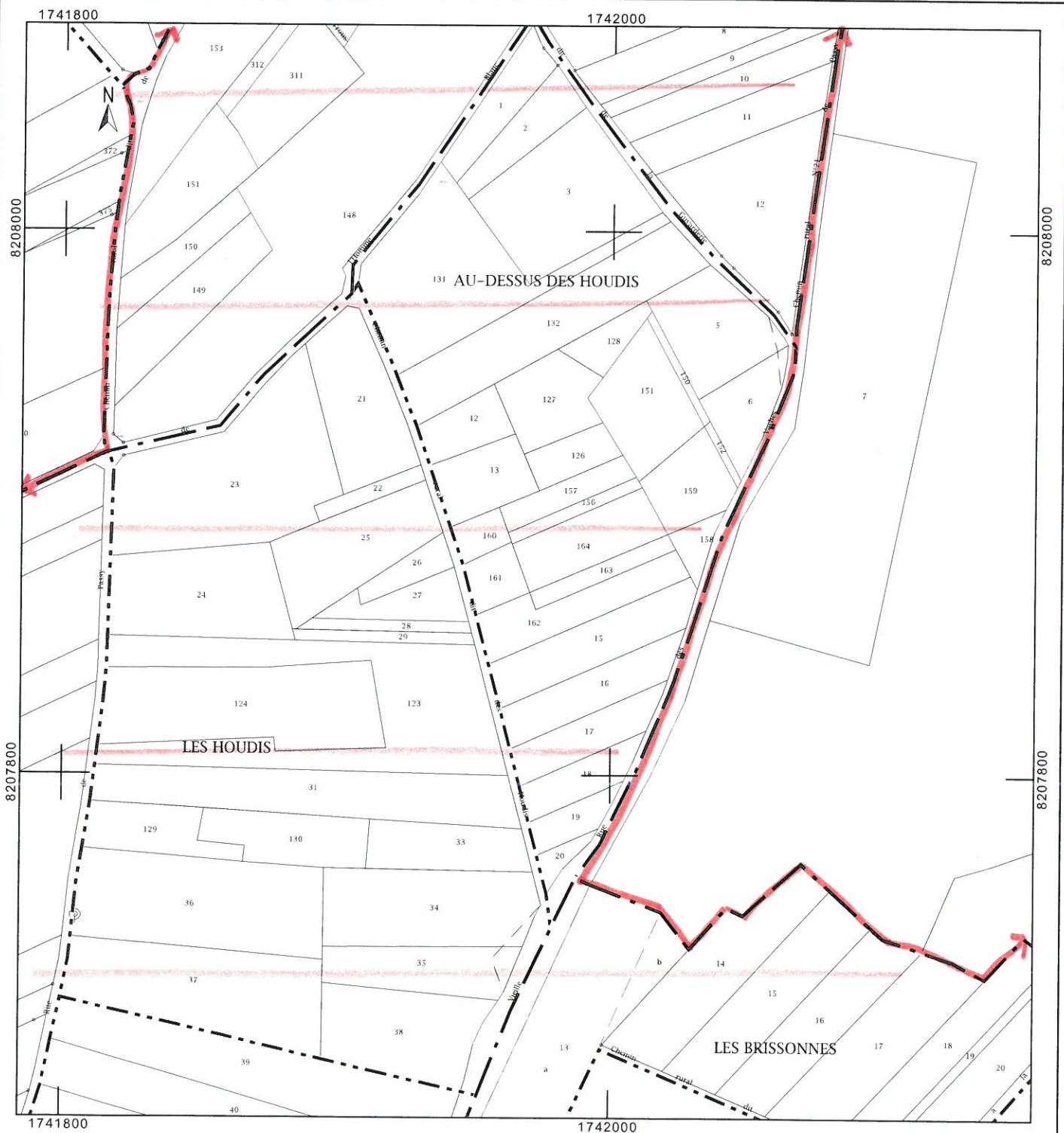

Département :
AISNE

Commune :
PASSY SUR MARNE

Section : ZB
Feuille : 000 ZB 01

Échelle d'origine : 1/1000
Échelle d'édition : 1/2000

Date d'édition : 20/02/2018
(fuseau horaire de Paris)

Coordonnées en projection : RGF93CC49
©2017 Ministère de l'Action et des
Comptes publics

DIRECTION GÉNÉRALE DES FINANCES PUBLIQUES

EXTRAIT DU PLAN CADASTRAL

Le plan visualisé sur cet extrait est géré
par le centre des impôts foncier suivant :
CHATEAU-THIERRY
32, avenue de la République 02400
02400 CHATEAU-THIERRY
tél. 03.23.84.22.20 -fax 03.23.69.31.50



Périmètre de l'ASA de
Passy sur Marne

Lieu-dit :

La Folie, Les Brissonnes

Cet extrait de plan vous est délivré par :

cadastre.gouv.fr

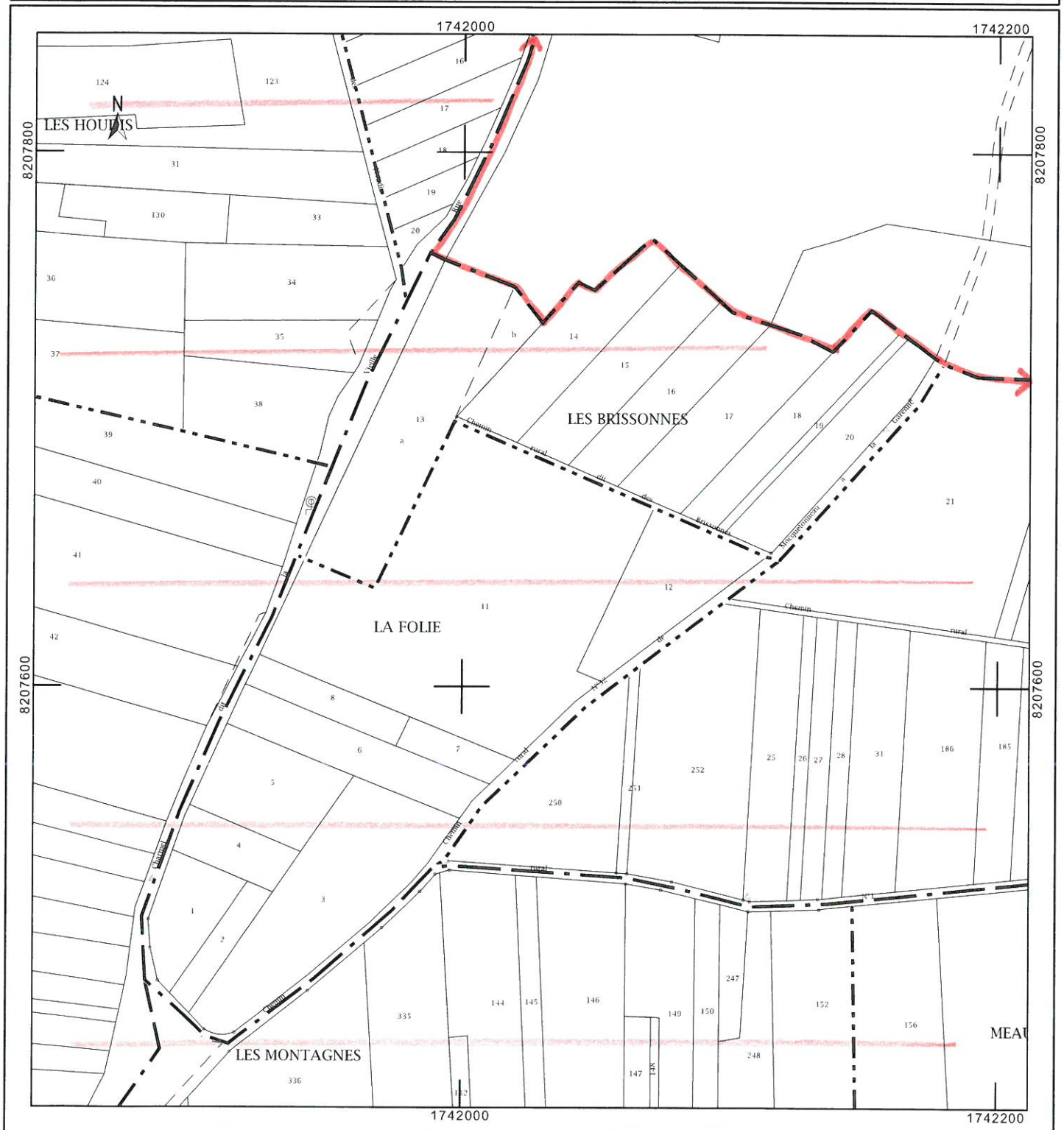

DIRECTION GÉNÉRALE DES
FINANCES PUBLIQUES

EXTRAIT DU PLAN CADASTRAL

 Périmètre de l'ASA de
Passy sur Marne

Lieu-dit :
Les Houssets

Département :
AISNE
Commune :
PASSY SUR MARNE

Section : ZB
Feuille : 000 ZB 01
Échelle d'origine : 1/1000
Échelle d'édition : 1/2500
Date d'édition : 20/02/2018
(fuseau horaire de Paris)
Coordonnées en projection : RGF93CC49

Le plan visualisé sur cet extrait est géré par le centre
des Impôts foncier suivant :
CHATEAU-THIERRY
32, avenue de la République 02400
02400 CHATEAU-THIERRY
tel. 03 23 84 22 20 -fax 03 23 89 31 50

Cet extrait de plan vous est délivré par :

cadastre.gouv.fr
©2017 Ministère de l'Action et des Comptes publics

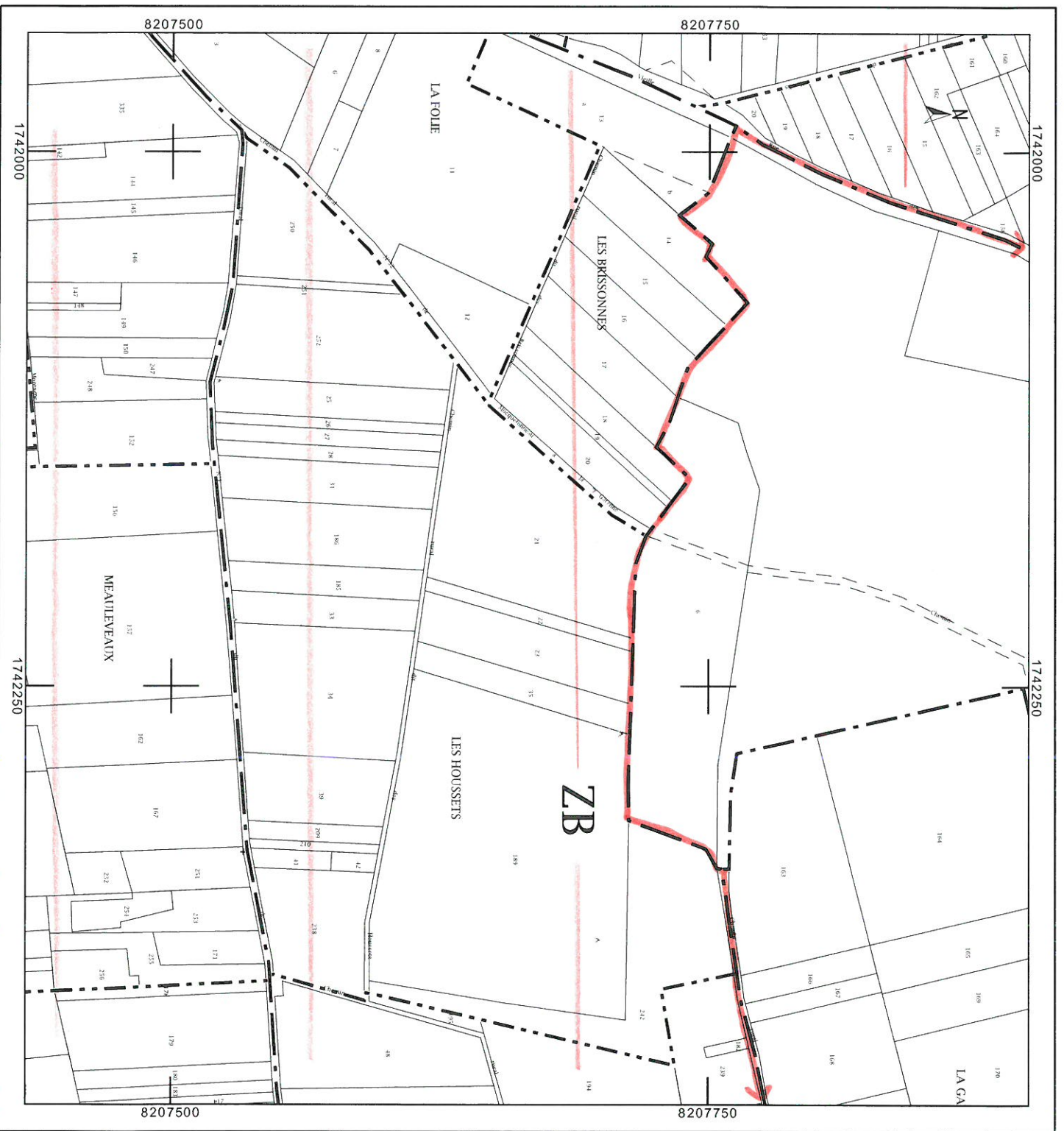

DIRECTION GÉNÉRALE DES
FINANCES PUBLIQUES

EXTRAIT DU PLAN CADASTRAL

 Périmètre de l'ASA de
Passy sur Marne

Lieu-dit :
Sous la gare

Département :
AISNE
Commune :
PASSY SUR MARNE

Section : ZB
Feuille : 000 ZB 01
Échelle d'origine : 1/1000
Échelle d'édition : 1/2500
Date d'édition : 20/02/2018
(fuseau horaire de Paris)
Coordonnées en projection : RGF93CC49

Le plan visualisé sur cet extrait est géré par le centre
des impôts foncier suivant :
CHATEAU-THIERRY
32, avenue de la République 02400
02400 CHATEAU-THIERRY
tél. 03.23.84.22.20 - fax 03.23.69.31.50

Cet extrait de plan vous est délivré par :

cadastre.gouv.fr
©2017 Ministère de l'Action et des Comptes publics



DIRECTION GÉNÉRALE DES
FINANCES PUBLIQUES
EXTRAIT DU PLAN CADASTRAL

 Périmètre de l'ASA de
Passy sur Marne

Lieu-dit : *la Grapillière*
le champ quapillé

Département :
AISNE
Commune :
PASSY SUR MARNE

Section : ZC
Feuille : 000 ZC 01
Échelle d'origine : 1/1000
Échelle d'édition : 1/2500
Date de édition : 20/02/2018
(fuseau horaire de Paris)
Coordonnées en projection : RGF93CC49

Le plan visualisé sur cet extrait est géré par le centre
des Impôts foncier suivant :
CHATEAU-THERRY
32, avenue de la République 02400
02400 CHATEAU-THERRY
tél. 03.23.84.22.20 -fax 03.23.69.31.50

Cet extrait de plan vous est délivré par :

cadastre.gouv.fr
©2017 Ministère de l'Action et des Comptes publics

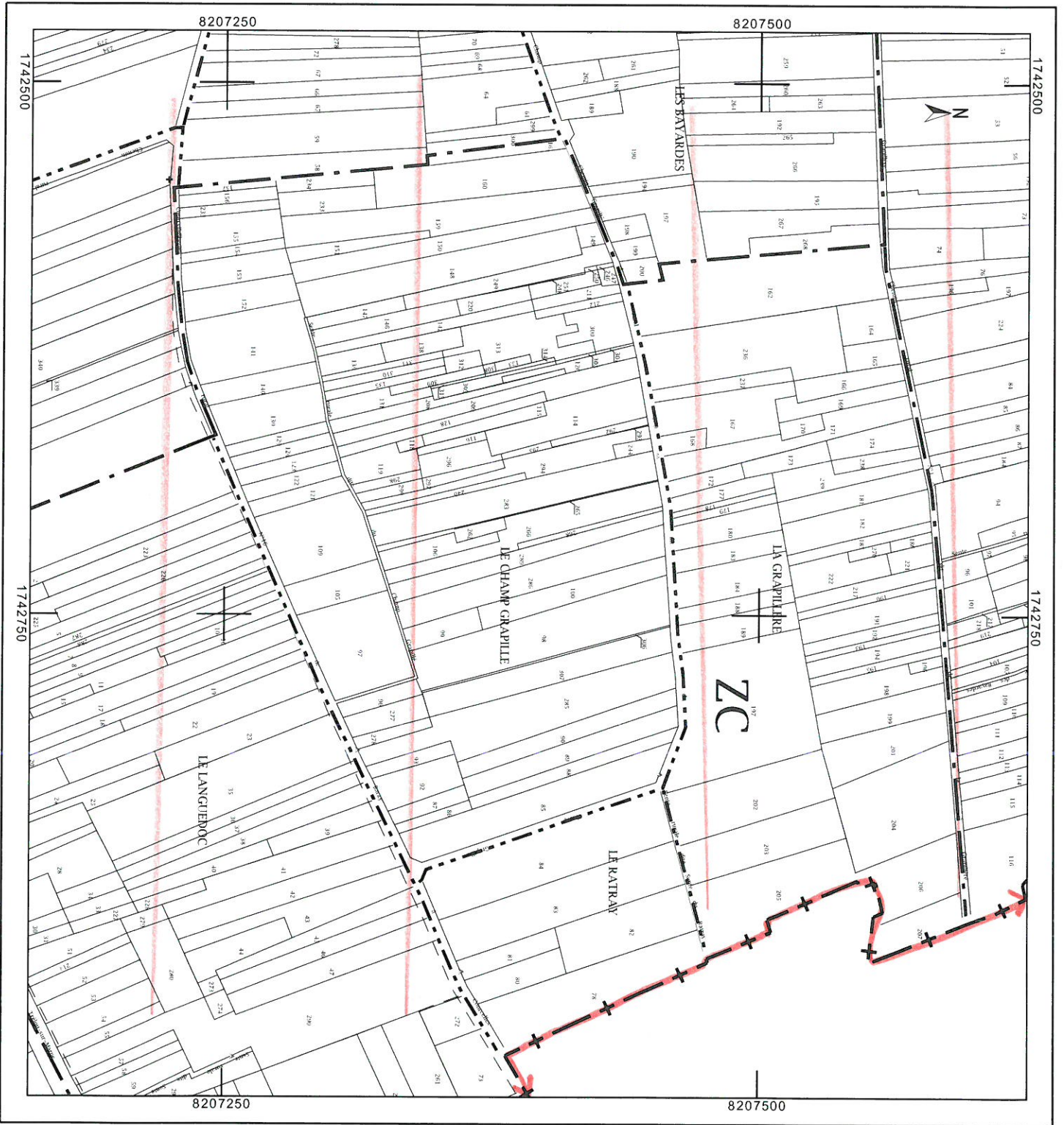

DIRECTION GÉNÉRALE DES
FINANCES PUBLIQUES

EXTRAIT DU PLAN CADASTRAL

 Périmètre de l'ASA de
Passy sur Marne

Lieu-dit :
Le languedoc

Département :
AISNE
Commune :
PASSY SUR MARNE

Section : ZC
Feuille : 000 ZC 01
Échelle d'origine : 1/1000
Échelle d'édition : 1/2000
Date d'édition : 20/02/2018
(fuseau horaire de Paris)
Coordonnées en projection : RGF93CC49

Le plan visualisé sur cet extrait est géré par le centre
des impôts foncier suivant :
CHATEAU-THIERRY
32, avenue de la République 02400
02400 CHATEAU-THIERRY
tél. 03.23.84.22.20 -fax 03.23.89.31.50

Cet extrait de plan vous est délivré par :

cadastre.gouv.fr
©2017 Ministère de l'Action et des Comptes publics



DIRECTION GÉNÉRALE DES
FINANCES PUBLIQUES

EXTRAIT DU PLAN CADASTRAL

 Périmètre de l'ASA de
Passy sur Marne

Lieu-dit :
les Usardes
les Montagnes
les Hauts Chemins

Département :
AISNE
Commune :
PASSY SUR MARNE

Section : ZD
Feuille : 000 ZD 01

Échelle d'origine : 1/1000
Échelle d'édition : 1/2500

Date d'édition : 20/02/2018
(fuseau horaire de Paris)

Coordonnées en projection : RGF93CC49

Le plan visualisé sur cet extrait est géré par le centre
des impôts foncier suivant :
CHATEAU-THIERRY
32, avenue de la République 02400
02400 CHATEAU-THIERRY
tel. 03.23.84.22.20 -fax 03.23.69.31.50

Cet extrait de plan vous est délivré par :

cadastre.gouv.fr
©2017 Ministère de l'Action et des Comptes publics

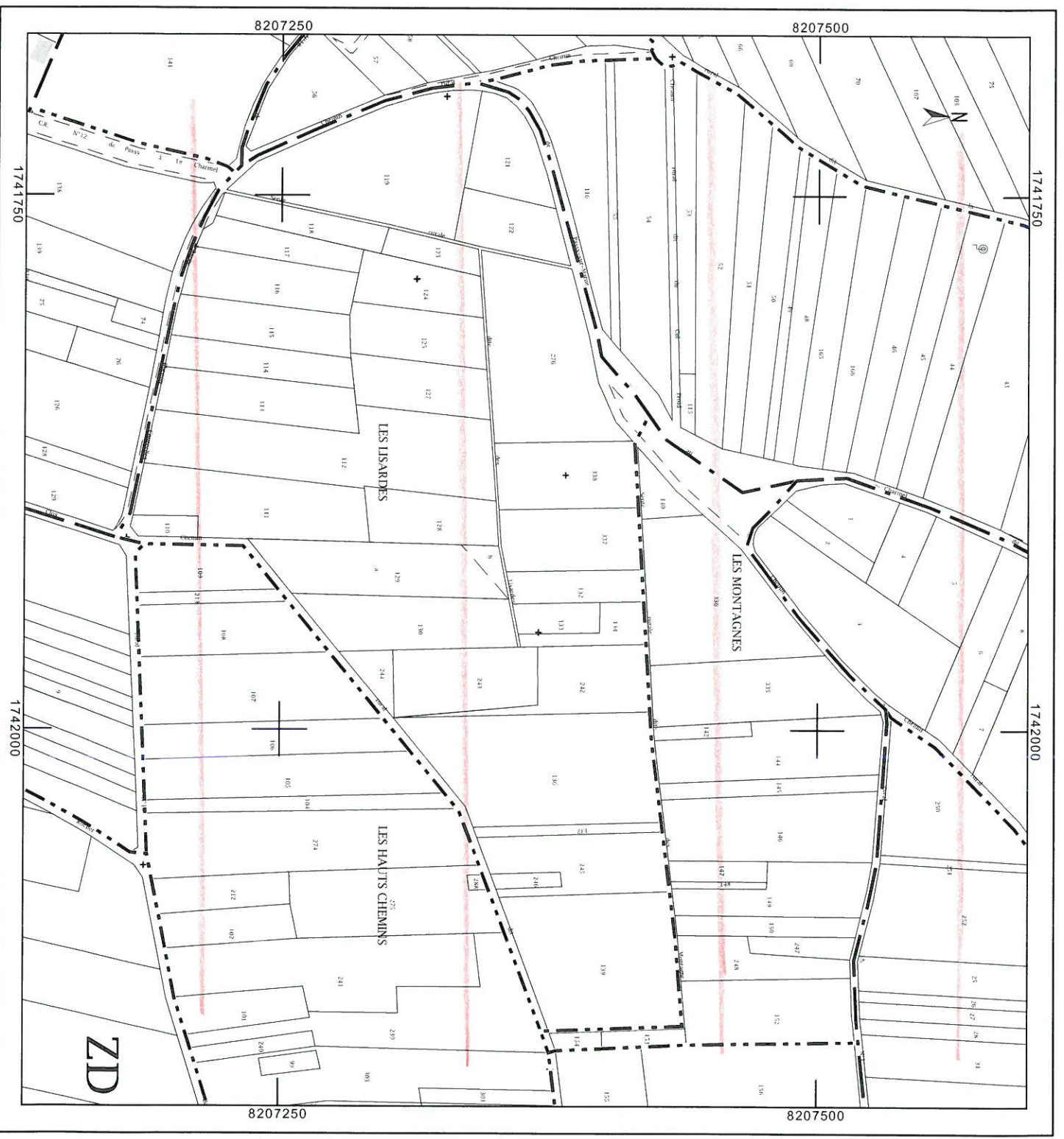

DIRECTION GÉNÉRALE DES
FINANCES PUBLIQUES

EXTRAIT DU PLAN CADASTRAL

 Périmètre de l'ASA de
Passy sur Marne

Lieu-dit : *Neauleveaux
les Bayardes
la Terre aux Prêtres*

Département :
AISNE
Commune :
PASSY SUR MARNE

Section : ZD
Feuille : 000 ZD 01

Échelle d'origine : 1/1000
Échelle d'édition : 1/2500

Date d'édition : 20/02/2018
(fuseau horaire de Paris)

Coordonnées en projection : RGF93CC49

Le plan visualisé sur cet extrait est géré par le centre
des Impôts foncier suivant :
CHATEAU-THIERRY
32, avenue de la République 02400
02400 CHATEAU-THIERRY
tél. 03.23.84.22.20 -fax 03.23.89.31.50

Cet extrait de plan vous est délivré par :

cadastre.gouv.fr
©2017 Ministère de l'Action et des Comptes publics

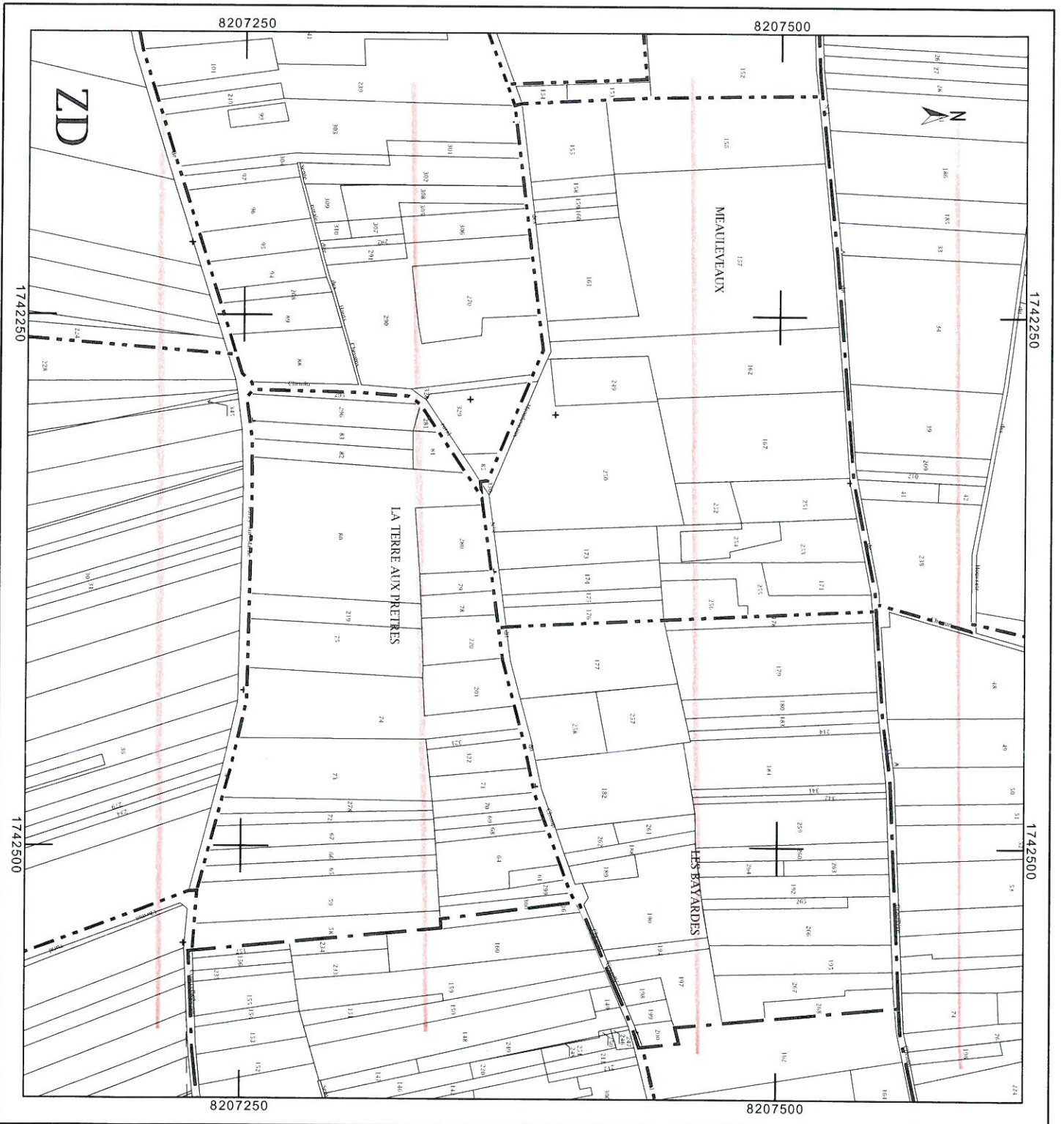

Département :
AISNE

Commune :
PASSY SUR MARNE

Section : ZD
Feuille : 000 ZD 01

Échelle d'origine : 1/1000
Échelle d'édition : 1/2500

Date d'édition : 20/02/2018
(fuseau horaire de Paris)

Coordonnées en projection : RGF93CC49
©2017 Ministère de l'Action et des
Comptes publics

DIRECTION GÉNÉRALE DES FINANCES PUBLIQUES

EXTRAIT DU PLAN CADASTRAL

Le plan visualisé sur cet extrait est géré
par le centre des impôts foncier suivant :
CHATEAU-THIERRY
32, avenue de la République 02400
02400 CHATEAU-THIERRY
tél. 03.23.84.22.20 -fax 03.23.69.31.50



Périmètre de l'ASA de
Passy sur Marne

Lieu-dit :

les hauts chemins

Cet extrait de plan vous est délivré par :

cadastre.gouv.fr

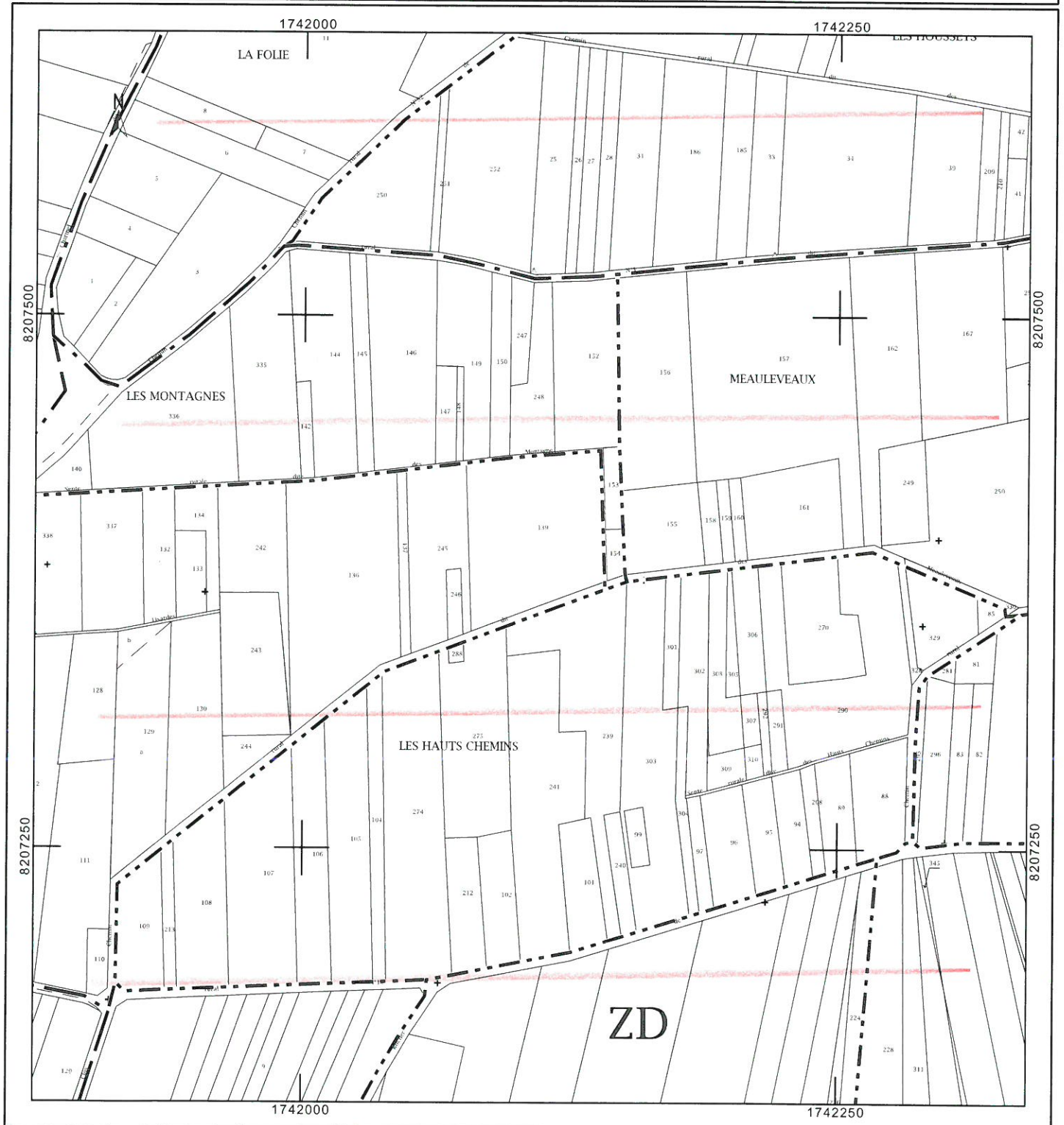

Département :
AISNE

Commune :
PASSY SUR MARNE

Section : YB
Feuille : 000 YB 01

Échelle d'origine : 1/1000
Échelle d'édition : 1/2000

Date d'édition : 22/02/2018
(fuseau horaire de Paris)

Coordonnées en projection : RGF93CC49
©2017 Ministère de l'Action et des
Comptes publics

DIRECTION GÉNÉRALE DES FINANCES PUBLIQUES

EXTRAIT DU PLAN CADASTRAL

Le plan visualisé sur cet extrait est géré
par le centre des impôts foncier suivant :
CHATEAU-THIERRY
32, avenue de la République 02400
02400 CHATEAU-THIERRY
tél. 03.23.84.22.20 - fax 03.23.69.31.50



Périmètre de l'ASA de
Passy sur Marne

Lieu-dit :

les mal amandées

Cet extrait de plan vous est délivré par :

cadastre.gouv.fr

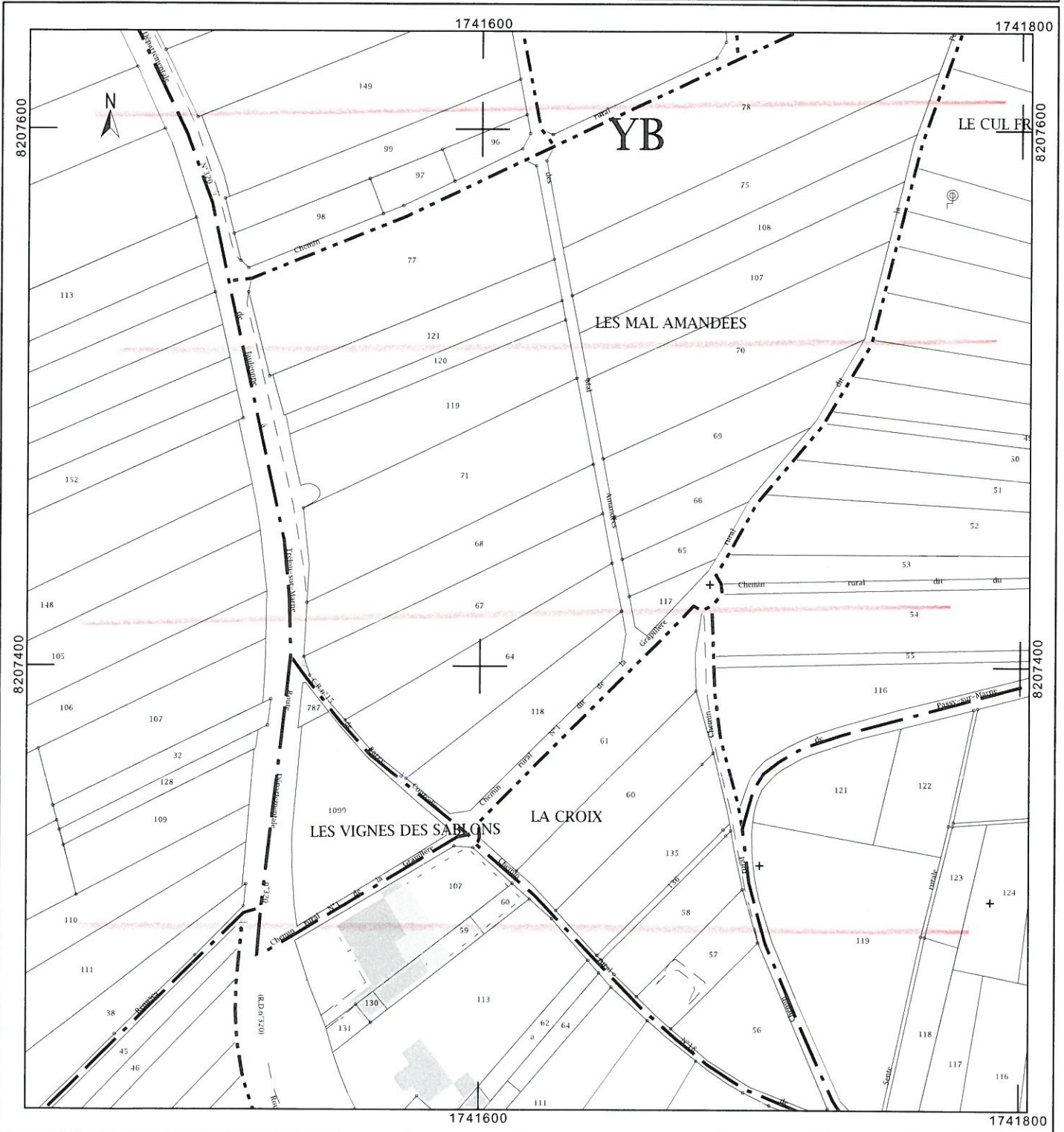

Département :
AISNE

Commune :
PASSY SUR MARNE

DIRECTION GÉNÉRALE DES FINANCES PUBLIQUES

EXTRAIT DU PLAN CADASTRAL

Le plan visualisé sur cet extrait est géré
par le centre des impôts foncier suivant :
CHATEAU-THIERRY
32, avenue de la République 02400
02400 CHATEAU-THIERRY
tél. 03.23.84.22.20 - fax 03.23.69.31.50

Section : YB
Feuille : 000 YB 01

Échelle d'origine : 1/1000
Échelle d'édition : 1/2000

Date d'édition : 22/02/2018
(fuseau horaire de Paris)

Coordonnées en projection : RGF93CC49
©2017 Ministère de l'Action et des
Comptes publics

 Périmètre de l'ASA de
Passy sur Marne

Lieu-dit :
Le Cul froid

Cet extrait de plan vous est délivré par :

cadastre.gouv.fr

